VISIT…

LANZAROTE Caliente.COM

SARAI UNO STRACCIO

Testo di Adriano Celentano - Musica di Marco Vaccaro, Adriano Celentano

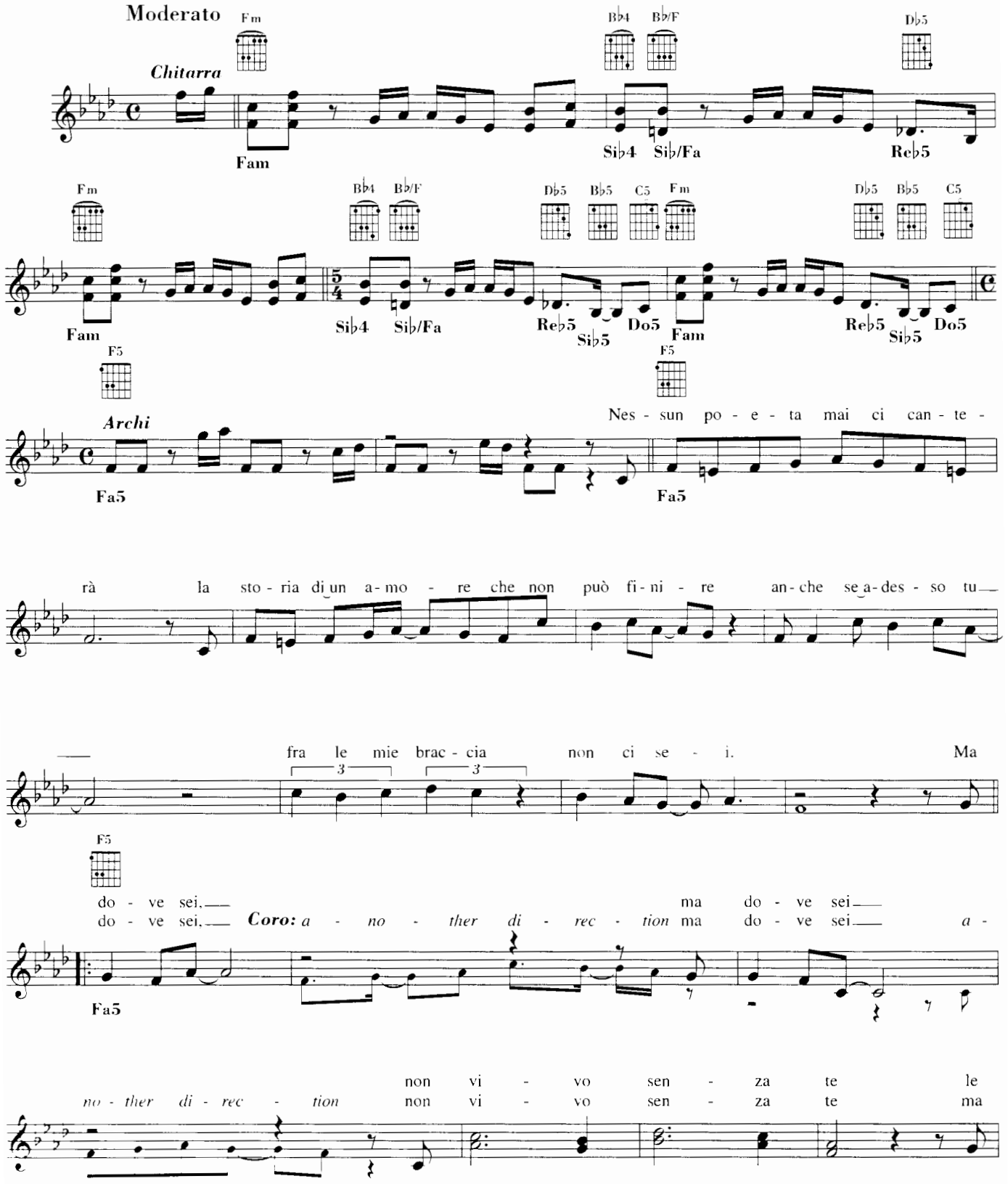

© 1999 by LUNAPARK Edizioni Musicali s.r.l. - Milano
Proprietà per tutti i paesi LUNAPARK Edizioni Musicali s.r.l. - Via Bianca Maria 31 - 20122 Milano
Tutti i diritti riservati secondo la legge. All rights reserved. Tous droits réservés. Copyright secured

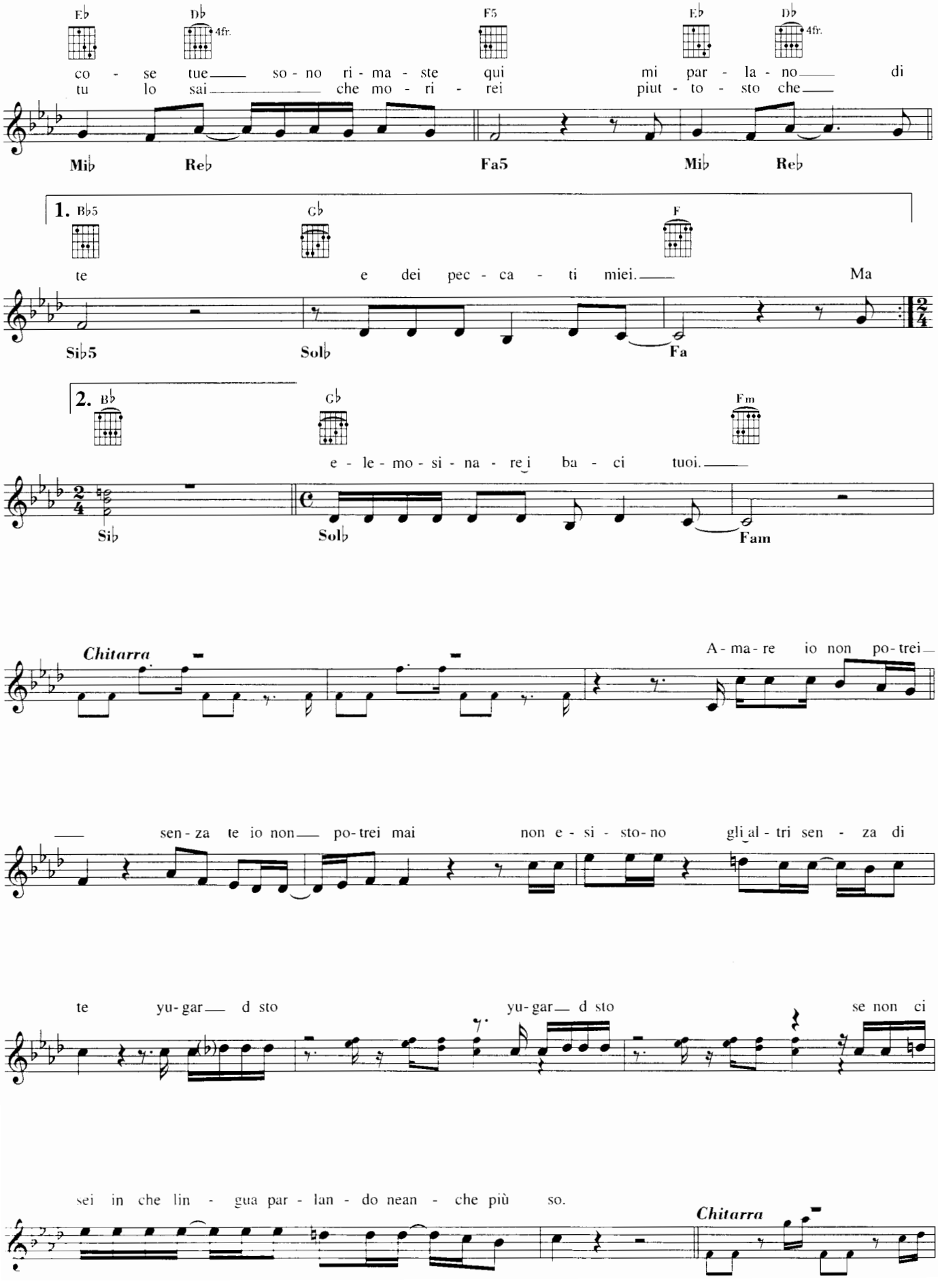
E♭ D♭ 4fr. F5 E♭ D♭ 4fr.
co - se tue so - no ri - ma - ste qui mi par - la - no di
tu lo sai che mo - ri - rei piut - to - sto che
Mi♭ Re♭ Fa5 Mi♭ Re♭
1. B♭5 G♭ F
te e dei pec - ca - ti miei. Ma
Si♭5 Sol♭ Fa
2. B♭ G♭ Fm
e - le - mo - si - na - rei ba - ci tuoi.
Si♭ Sol♭ Fam
Chitarra
A - ma - re io non po - trei
sen - za te io non po - trei mai non e - si - sto - no gli al - tri sen - za di
te yu - gar d sto yu - gar d sto se non ci
sei in che lin - gua par - lan - do nean - che più so.
Chitarra

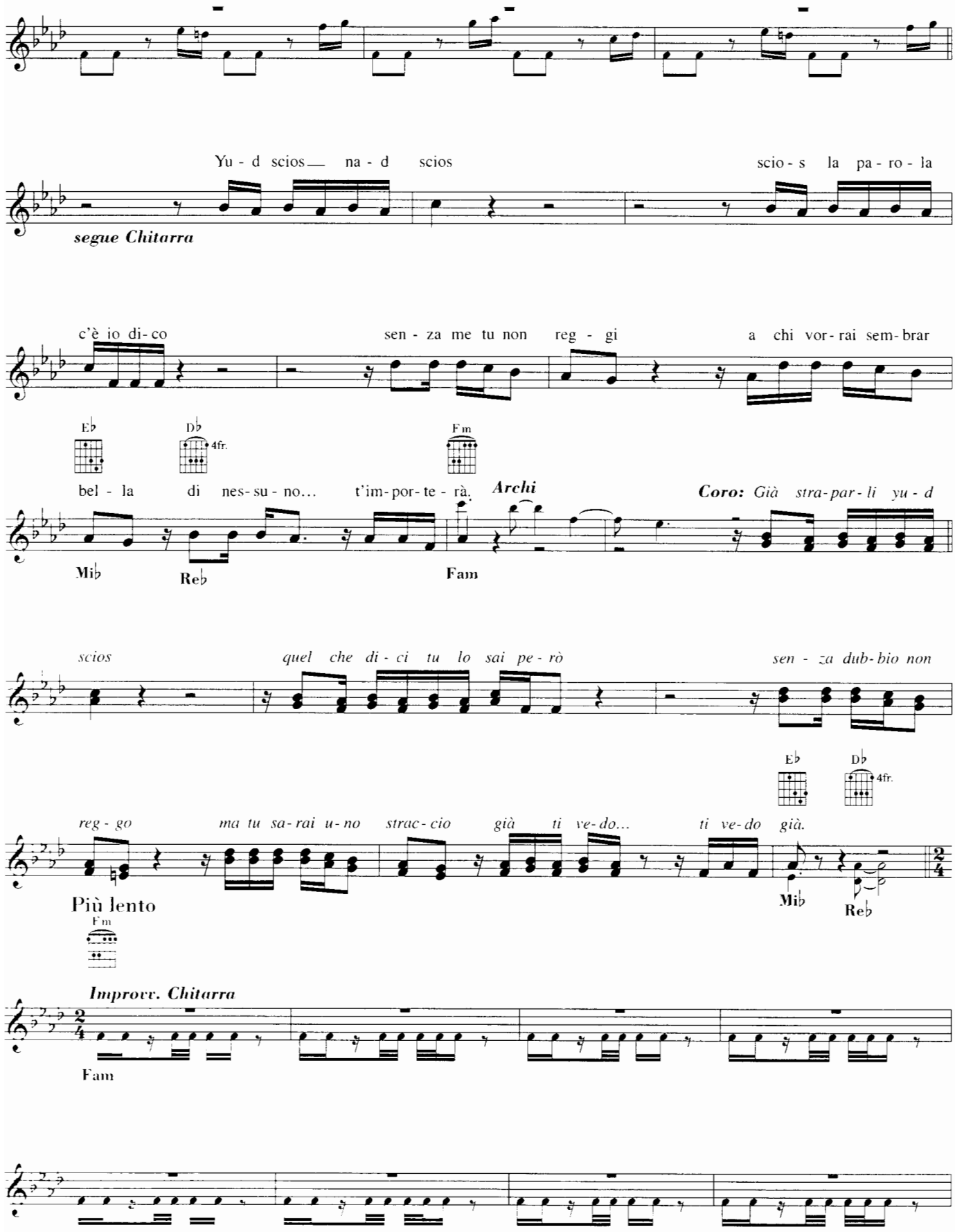
Yu - d scios na - d scios
scio - s la pa - ro - la
segue Chitarra
c'è io di - co
sen - za me tu non reg - gi
a chi vor - rai sem - brar
E♭
D♭
4fr.
Fm
bel - la di nes - su - no... t'im - por - te - rà.
Archi
Coro: Già stra - par - li yu - d
Mi♭
Re♭
Fam
scios
quel che di - ci tu lo sai pe - rò
sen - za dub - bio non
E♭
D♭
4fr.
reg - go ma tu sa - rai u - no strac - cio già ti ve - do... ti ve - do già.
Più lento
Fm
Mi♭
Re♭
Improvv. Chitarra
Fam

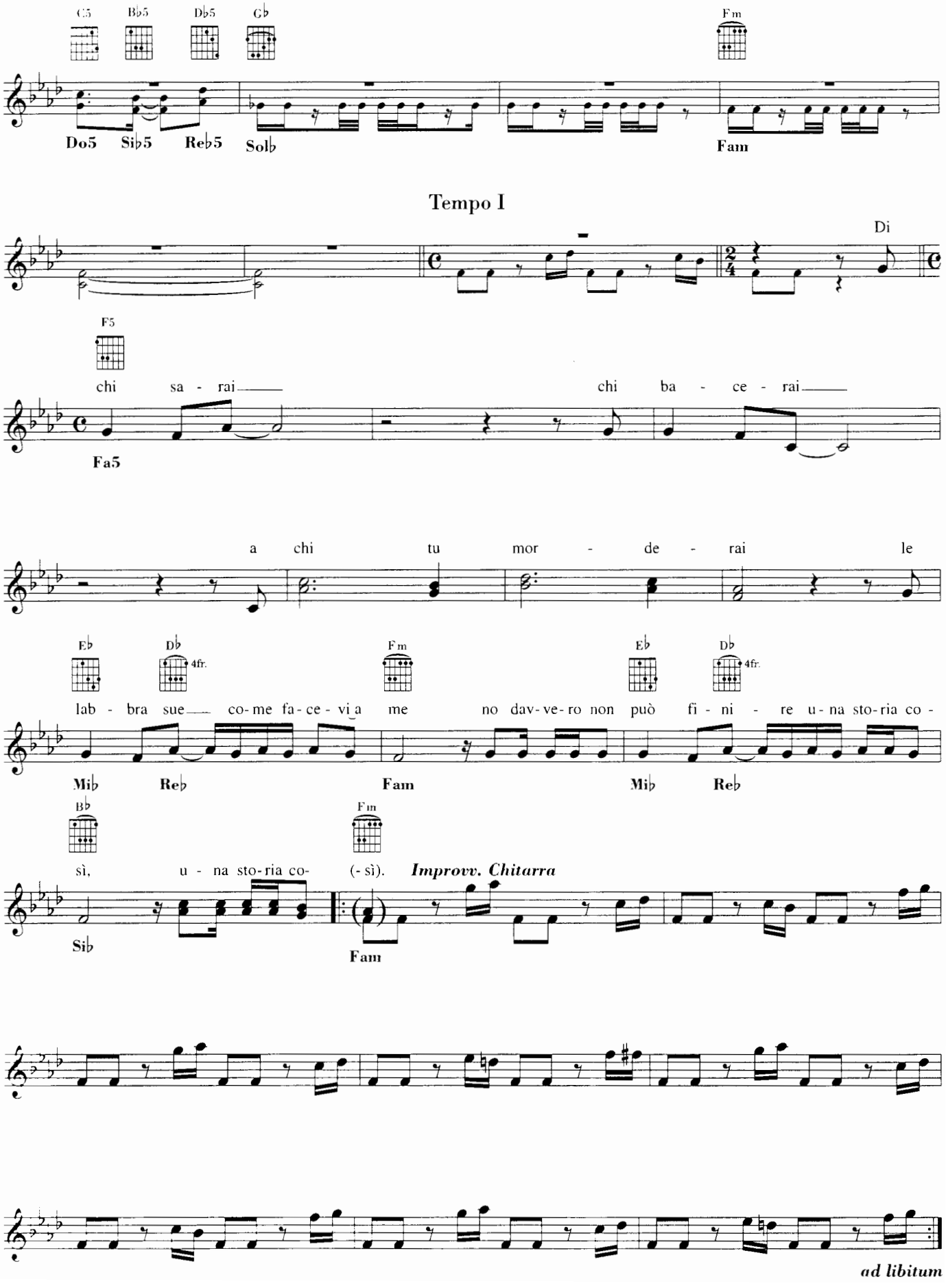
C5
B♭5
D♭5
G♭
Fm
Do5 Si♭5 Re♭5 Sol♭
Fam
Tempo I
Di
F5
chi sa - rai chi ba - ce - rai
Fa5
a chi tu mor - de - rai le
E♭
D♭
4fr.
Fm
E♭
D♭
4fr.
lab - bra sue co-me fa-ce-vi a me no dav-ve-ro non può fi - ni - re u-na sto-ria co -
Mi♭ Re♭ Fam Mi♭ Re♭
B♭
Fm
sì, u - na sto-ria co- (-sì).
Improvv. Chitarra
Si♭
Fam
ad libitum